

**1. Demanda y Disponibilidad Programada día Actual**

Para el 11 de septiembre del 2023 se estima una demanda máxima horaria de 3,364.0 MW en el periodo 22, presentando una reserva total de 328.0 MW en este periodo.

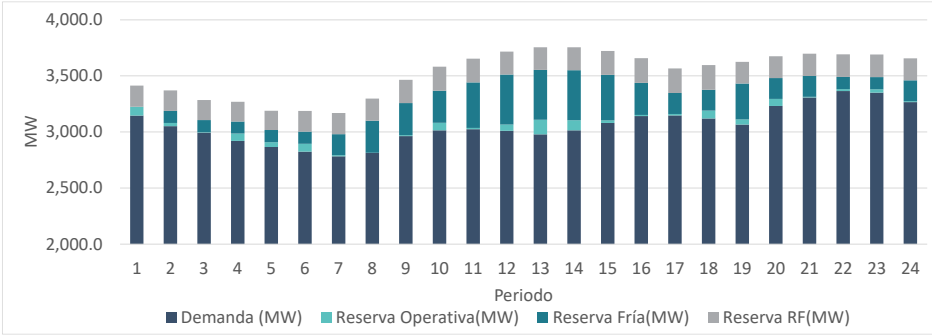

**2. Comportamiento de la demanda máxima anual vs mes**

En el mes de septiembre la demanda máxima fue de 3,414.0 MW, la cual se presentó en el periodo 21 del día 01. Actualmente la demanda máxima real ocurrió al día 11 de julio en el periodo 23.

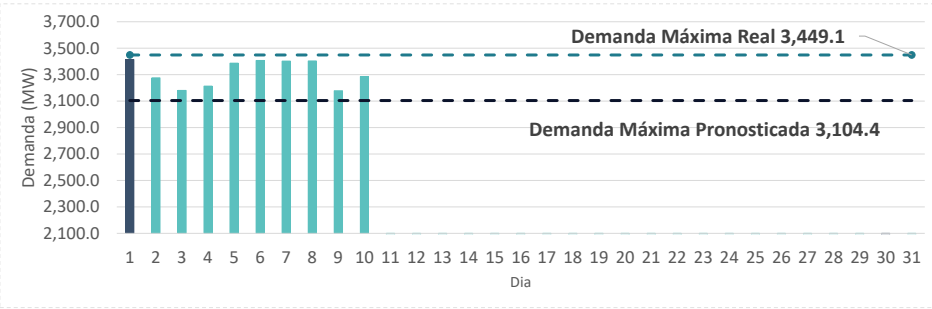

**3. Desvío de la demanda programada vs. Real del día anterior**

En fecha del 10 de septiembre 2023, se registró un desvío diario acumulado de 1.6% con respecto a la demanda programada en el redespacho. La demanda máxima fue de 3,285.8 MW y ocurrió en el periodo 22. El índice de abastecimiento de la demanda del SENI fue de 99.8%, siendo este 99.9% para EDENORTE, 99.5% para EDESUR y 100.0% para EDEESTE.

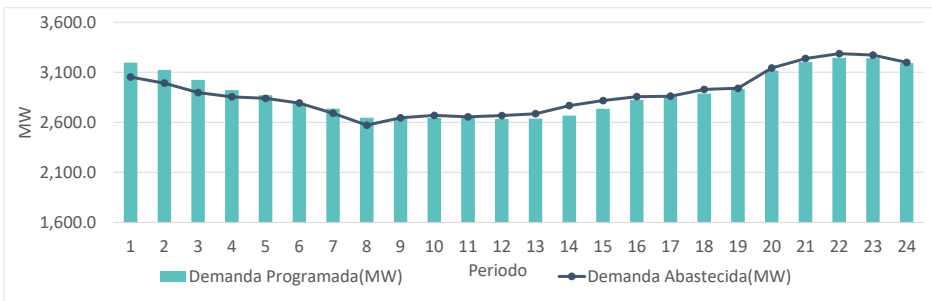

**4. Incidencia de las Energías Renovables Variables en el SENI**

Las energías renovables variables (Solar y Eólica) representaron 7.8% de la demanda abastecida, presentándose la máxima incidencia en el periodo 13 siendo un 23.2% de la generación del SENI.

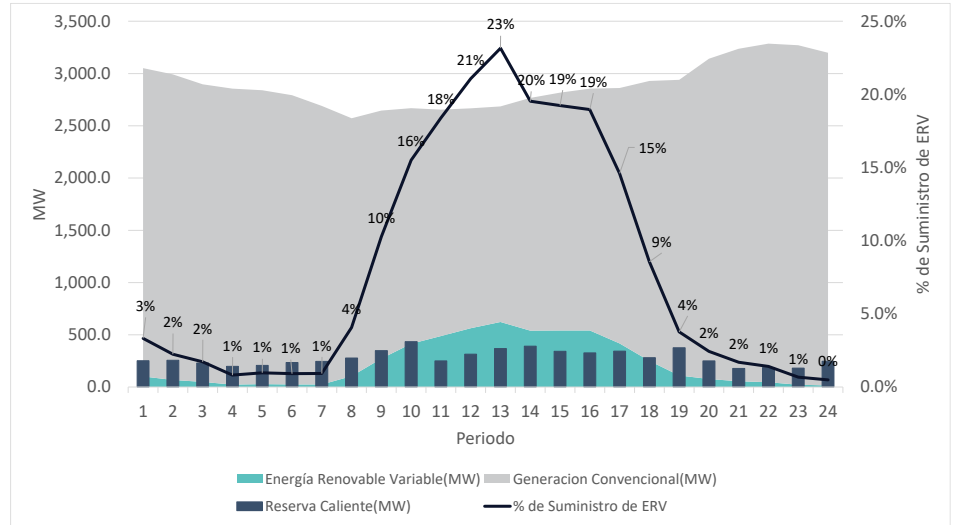

**5. Oferta de Potencia**

Para el periodo de demanda máxima del día en cuestión, se presenta una oferta de potencia de 3,547.8 MW, siendo la central térmica de menor Costo Variable de Despacho (CVD) PUNTA CATALINA 2 con un CVD de 43.7 USD/MWh, y la de mayor costo siendo BERSAL con un CVD de 163.1 USD/MWh.

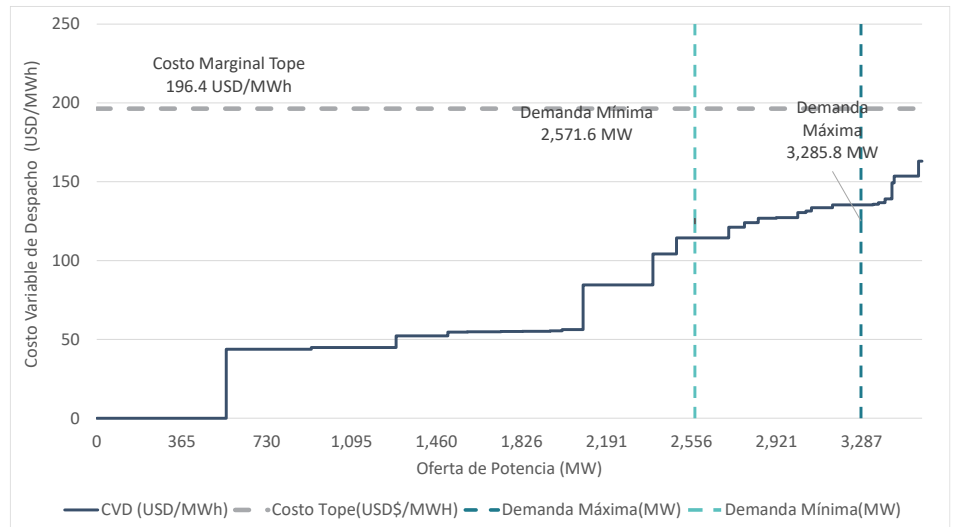

Fuente: Programa Diario de Operación, Informe Diario de Operación e Informe Diario de Costos Marginales del OC. US Marketscan, Gas Daily y Coal International de S&P Global Platts. Coal Report de Dow&Jones McCloskey.

**6. Comportamiento de Costos Marginales y Tope**

Los costos marginales de energía del día 09 de Septiembre promediaron 170.3 US\$/MWh para el sistema principal. El promedio acumulado de los CMG para el mes de septiembre es de 150.1 US\$/MWh y el promedio para el mes de agosto fue de 144.8 US\$/MWh.

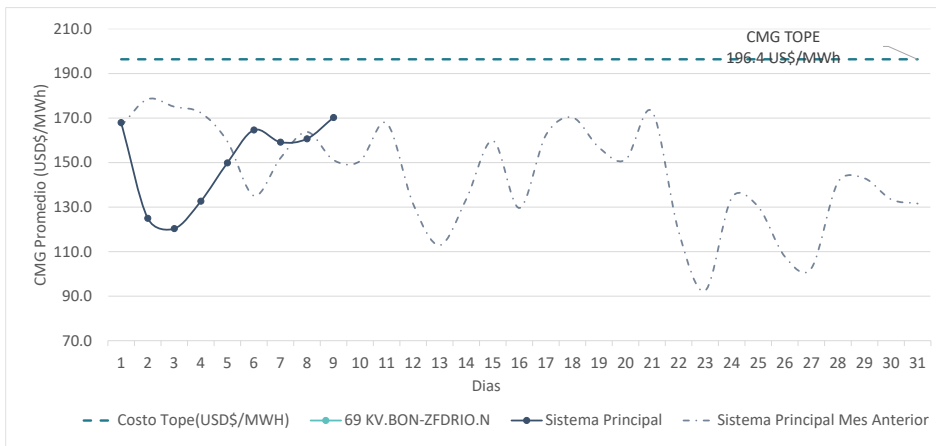

**8. Duración de las Restricciones Operativas**

El tiempo acumulado de las restricciones operativas asciende a 353 horas para el mes de septiembre.

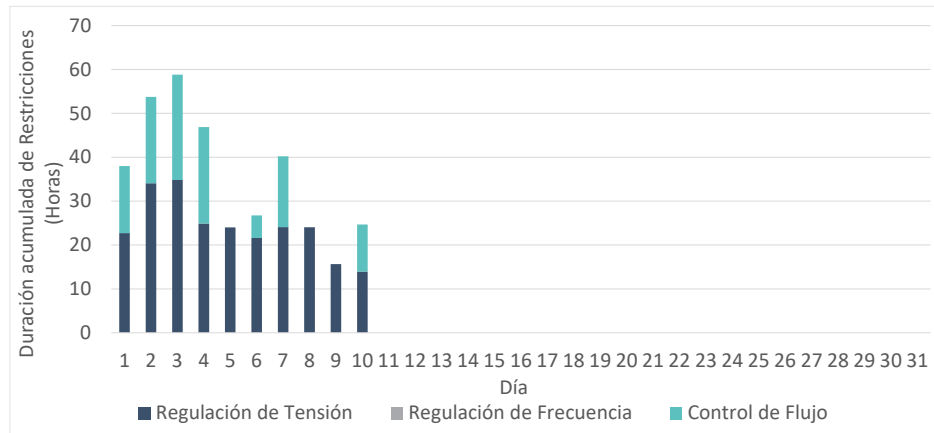

**7. Restricciones Operativas**

CASO	CAUSA	SOLUCION
Control de tensión en la zona de Nagua, Sanchez y Samaná.	Falta de compensación reactiva en la zona de Nagua, Sanchez y Sama-	Despacho forzado de las unidades Pimentel 1 y 2
Control de flujo en la zona de influencia de la barra 138 kV Itabo Gas.	Trabajos de mantenimiento en la barra 138 kV Itabo Gas.	Operación a carga completa de la central Metaldom fuera de mérito.
Control de flujo en la zona de La Vega.	Falta de compensación de potencia reactiva en la zona de La Vega.	Operacion a generacion completa de la central Diesel de La Vega, fuera de mérito.

**9. Precio de los Combustibles**

PERIODO	USGC HSFO (US\$/bbl)	Fuel No.2 (US\$/bbl)	Gas Natural (US\$/MMBTU)	Carbón Platts (US\$/mt)	Carbón McCloskey
10-sep-23	81.8	127.2	2.6	111.0	117.0
Promedio Septiembre	82.3 ↑ 3.9%	122.6 ↑ 3.2%	2.7 ↑ 0.7%	111.5 ↑ 3.3%	117.9 ↓ -0.7%
Promedio Agosto	79.2	118.8	2.6	107.9	118.7

**10. Histórico de los Combustibles (US\$/MMBTU).**

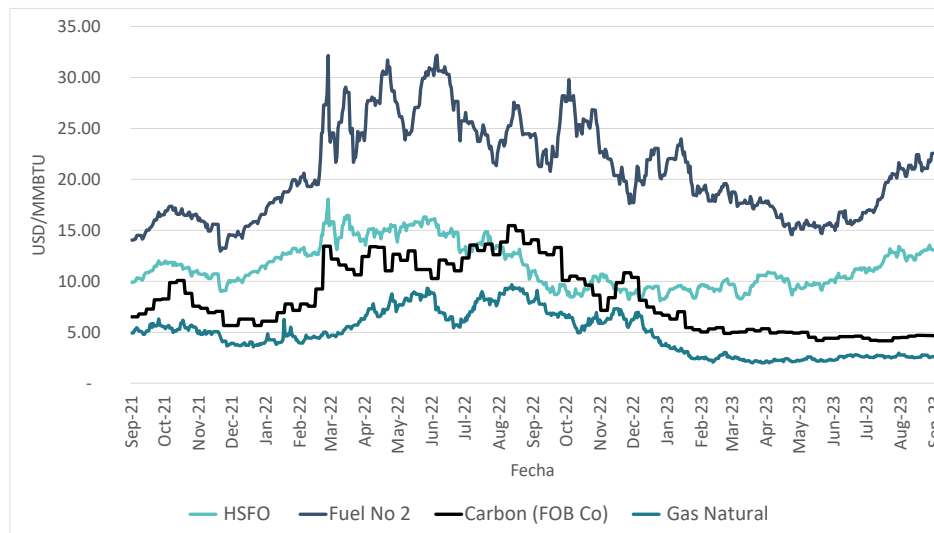

Fuente: Programa Diario de Operación, Informe Diario de Operación e Informe Diario de Costos Marginales del OC. US Marketscan, Gas Daily y Coal International de S&P Global Platts. Coal Report de Dow&Jones McCloskey.