

1. Demanda y Disponibilidad Programada día Actual

Para el 07 de septiembre del 2023 se estima una demanda máxima horaria de 3,329.9 MW en el periodo 22, presentando una reserva total de 402.1 MW en este periodo.

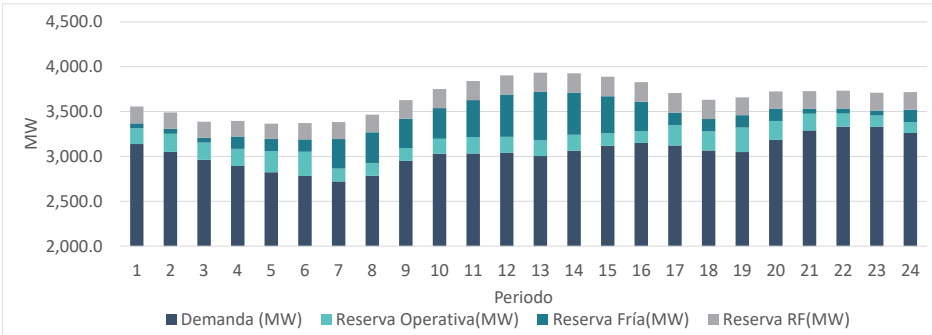

2. Comportamiento de la demanda máxima anual vs mes

En el mes de septiembre la demanda máxima fue de 3,414.0 MW, la cual se presentó en el periodo 21 del día 01. Actualmente la demanda máxima real ocurrió al día 11 de julio en el periodo 23.

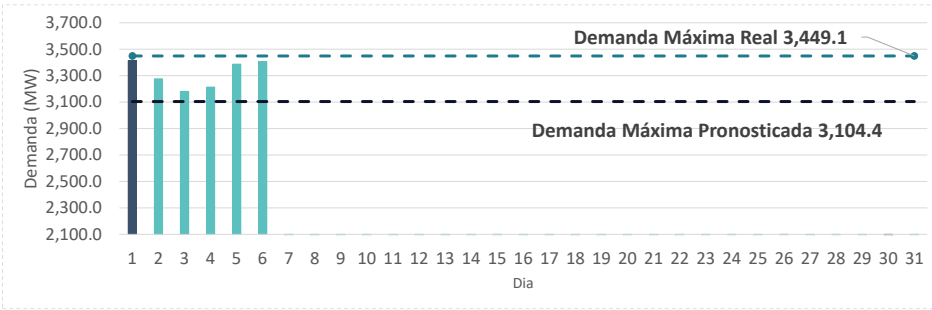

3. Desvío de la demanda programada vs. Real del día anterior

En fecha del 06 de septiembre 2023, se registró un desvío diario acumulado de 2.4% con respecto a la demanda programada en el redespacho. La demanda máxima fue de 3,408.0 MW y ocurrió en el periodo 23. El índice de abastecimiento de la demanda del SENI fue de 99.6%, siendo este 98.7% para EDENORTE, 99.6% para EDESUR y 100.0% para EDEESTE.

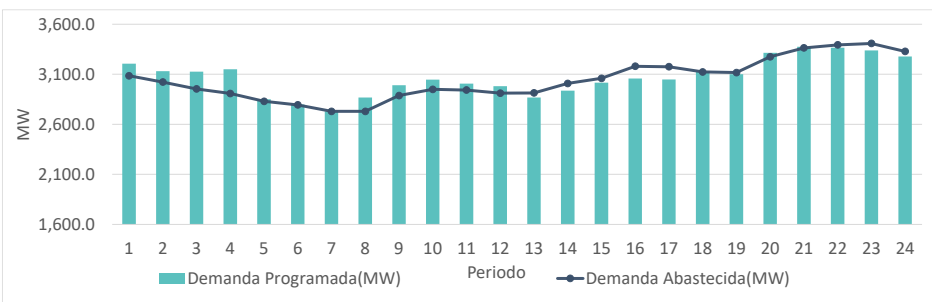

4. Incidencia de las Energías Renovables Variables en el SENI

Las energías renovables variables (Solar y Eólica) representaron 5.7% de la demanda abastecida, presentándose la máxima incidencia en el periodo 14 siendo un 17.1% de la generación del SENI.

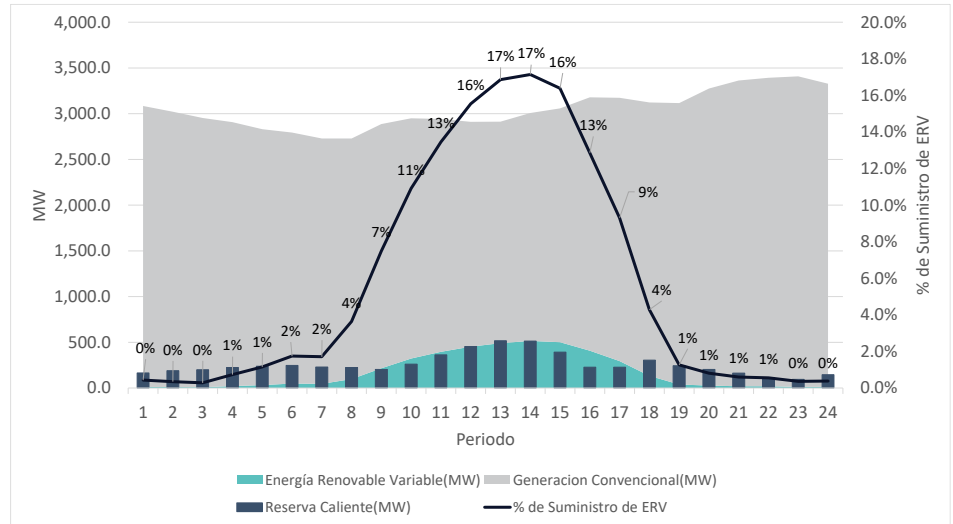

5. Oferta de Potencia

Para el periodo de demanda máxima del día en cuestión, se presenta una oferta de potencia de 3,636.0 MW, siendo la central térmica de menor Costo Variable de Despacho (CVD) PUNTA CATALINA 1 con un CVD de 44.7 USD/MWh, y la de mayor costo siendo HAINA TG con un

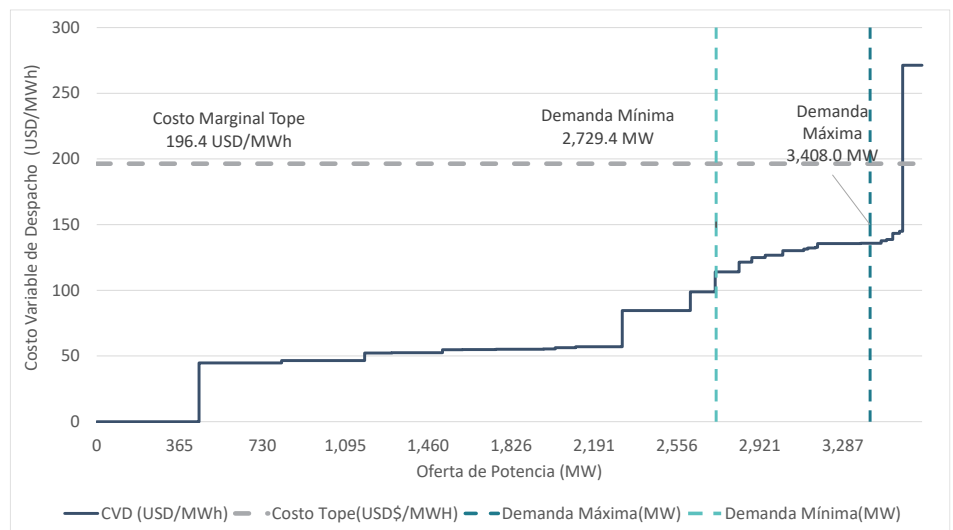

Fuente: Programa Diario de Operación, Informe Diario de Operación e Informe Diario de Costos Marginales del OC. US Marketscan, Gas Daily y Coal International de S&P Global Platts. Coal Report de Dow&Jones McCloskey.

6. Comportamiento de Costos Marginales y Tope

Los costos marginales de energía del día 05 de Septiembre promediaron 149.9 US\$/MWh para el sistema principal. El promedio acumulado de los CMG para el mes de septiembre es de 139.2 US\$/MWh y el promedio para el mes de agosto fue de 144.8 US\$/MWh.

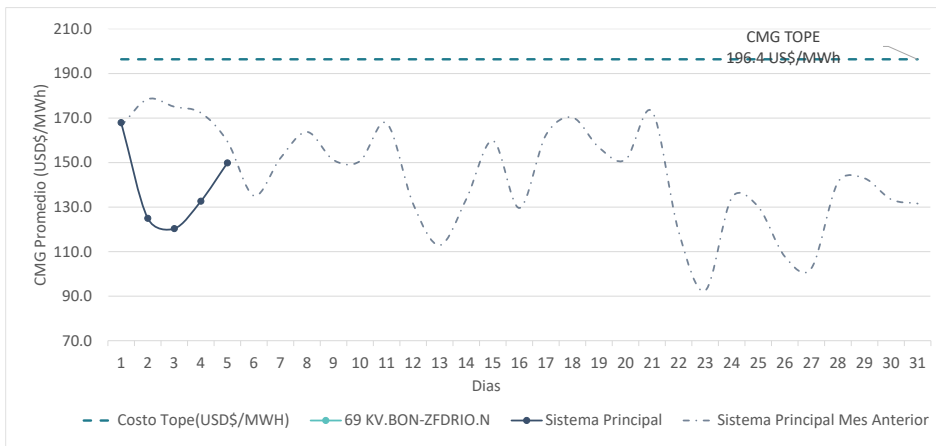

8. Duración de las Restricciones Operativas

El tiempo acumulado de las restricciones operativas asciende a 248 horas para el mes de septiembre.

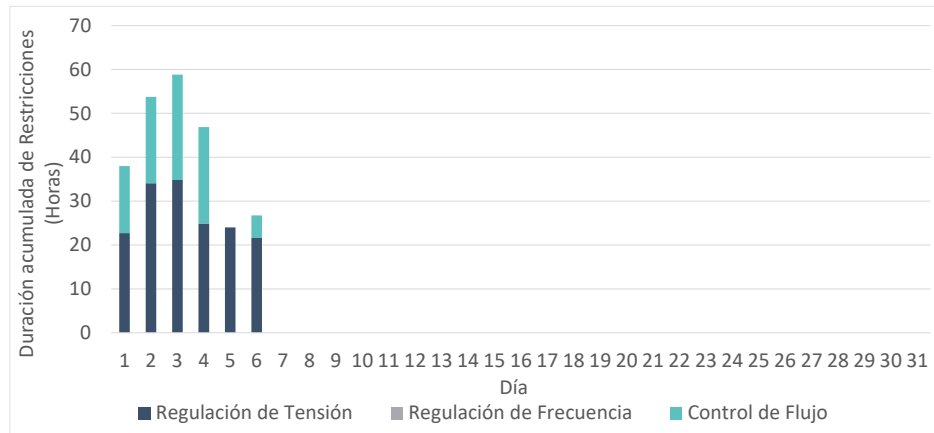

7. Restricciones Operativas

CASO	CAUSA	SOLUCION
Control de tensión en la zona de Nagua, Sanchez y Samaná.	Falta de compensación reactiva en la zona de Nagua, Sanchez y Samaná.	Despacho forzado de las unidades Pimentel 1 y 2
Control de flujo en el auto-transformador T2 de la subestación 138/69 kV Palamara.	Cambio en la topología de la red 69 kV de la zona por mantenimiento correctivo en el auto-transformador de la subestación Arroyo Hondo.	Operación forzada de la central Palamara.

9. Precio de los Combustibles

PERIODO	USGC HSFO (US\$/bbl)	Fuel No.2 (US\$/bbl)	Gas Natural (US\$/MMBTU)	Carbón Platts (US\$/mt)	Carbón McCloskey
06-sep-23	84.6	122.3	2.5	111.7	119.0
Promedio Septiembre	82.5	120.2	2.7	111.7	119.0
Promedio Agosto	79.2	118.8	2.6	107.9	118.7
	↑ 4.2%	↑ 1.2%	↑ 2.1%	↑ 3.5%	↑ 0.3%

10. Histórico de los Combustibles (US\$/MMBTU)

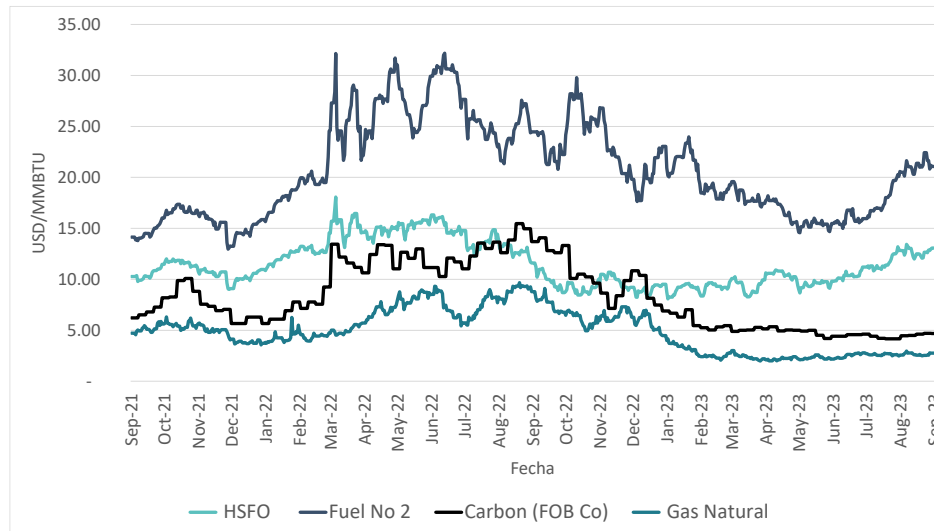

Fuente: Programa Diario de Operación, Informe Diario de Operación e Informe Diario de Costos Marginales del OC. US Marketscan, Gas Daily y Coal International de S&P Global Platts. Coal Report de Dow&Jones McCloskey.