

**1. Demanda y Disponibilidad Programada día Actual**

Para el 31 de agosto del 2023 se estima una demanda máxima horaria de 3,402.1 MW en el periodo 22, presentando una reserva total de 224.3 MW en este periodo.



**2. Comportamiento de la demanda máxima anual vs mes**

En el mes de agosto la demanda máxima fue de 3,422.7 MW, la cual se presentó en el periodo 22 del día 30. Actualmente la demanda máxima real ocurrió al día 11 de julio en el periodo 23.

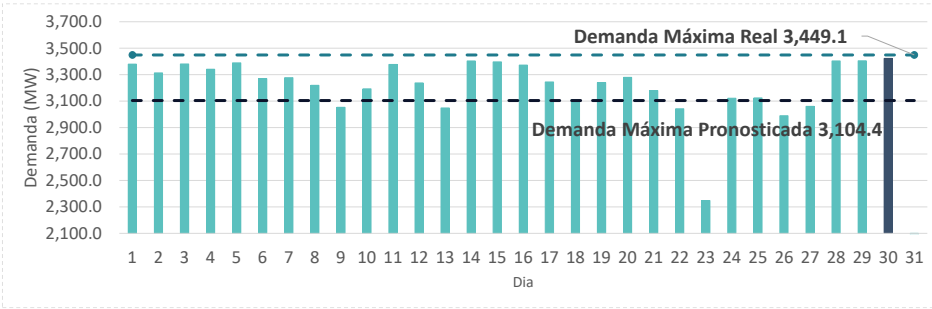

**3. Desvío de la demanda programada vs. Real del día anterior**

En fecha del 30 de agosto 2023, se registró un desvío diario acumulado de 1.0% con respecto a la demanda programada en el redespacho. La demanda máxima fue de 3,422.7 MW y ocurrió en el periodo 22. El índice de abastecimiento de la demanda del SENI fue de 99.3%, siendo este 99.1% para EDENORTE, 99.5% para EDESUR y 98.9% para EDEESTE.

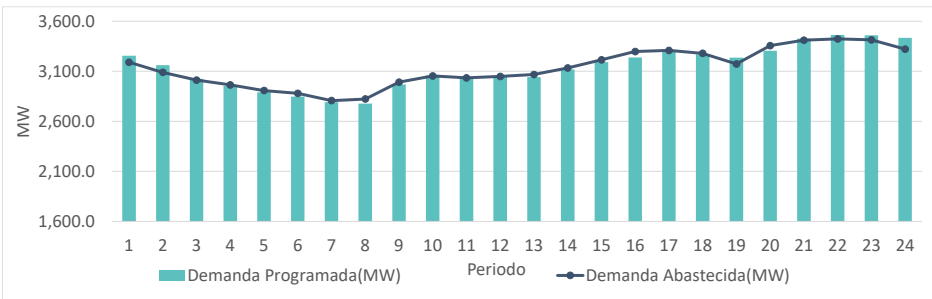

**4. Incidencia de las Energías Renovables Variables en el SENI**

Las energías renovables variables (Solar y Eólica) representaron 9.0% de la demanda abastecida, presentándose la máxima incidencia en el periodo 13 siendo un 20.6% de la generación del SENI.

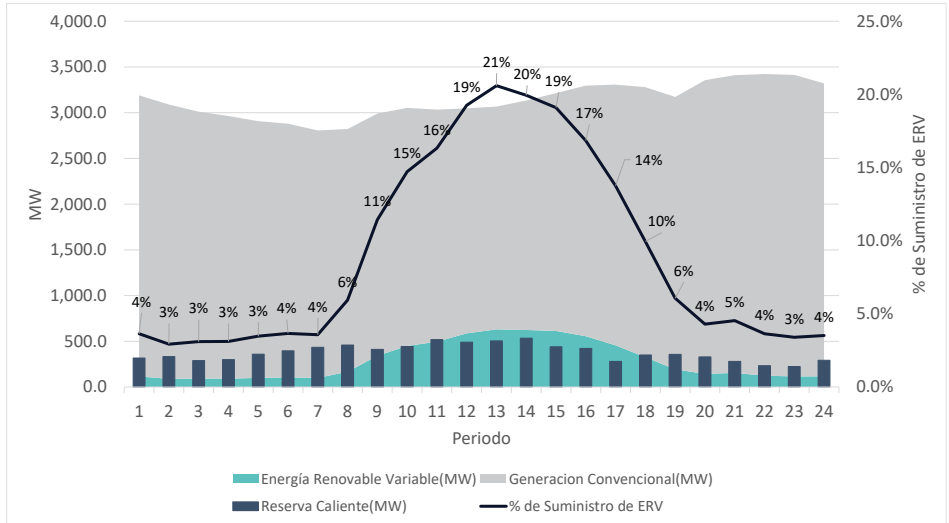

**5. Oferta de Potencia**

Para el periodo de demanda máxima del día en cuestión, se presenta una oferta de potencia de 3,929.1 MW, siendo la central térmica de menor Costo Variable de Despacho (CVD) PUNTA CATALINA 1 con un CVD de 44.3 USD/MWh, y la de mayor costo siendo BERSAL con un CVD de 152.6 USD/MWh.

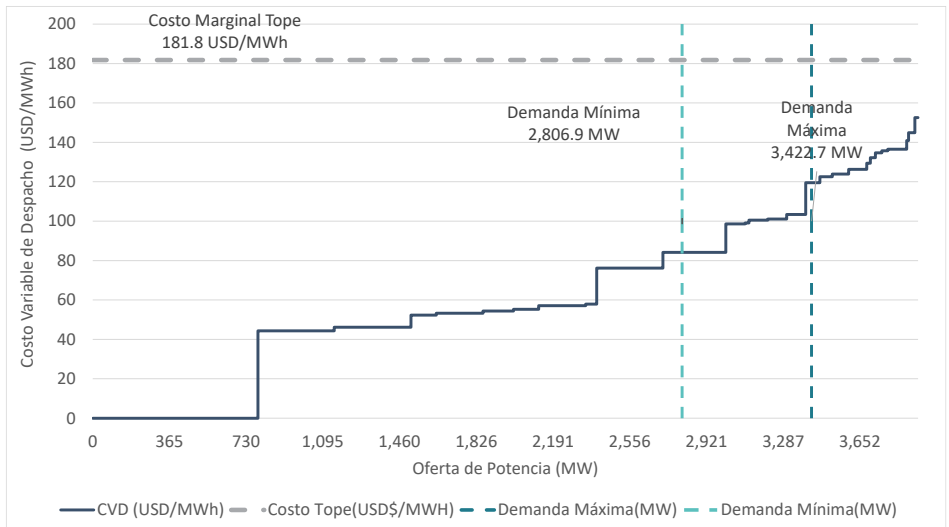

Fuente: Programa Diario de Operación, Informe Diario de Operación e Informe Diario de Costos Marginales del OC. US Marketscan, Gas Daily y Coal International de S&P Global Platts. Coal Report de Dow&Jones McCloskey.

**6. Comportamiento de Costos Marginales y Tope**

Los costos marginales de energía del día 29 de Agosto promediaron 142.9 US\$/MWh para el sistema principal. El promedio acumulado de los CMG para el mes de agosto es de 145.6 US\$/MWh y el promedio para el mes de julio fue de 141.3 US\$/MWh.

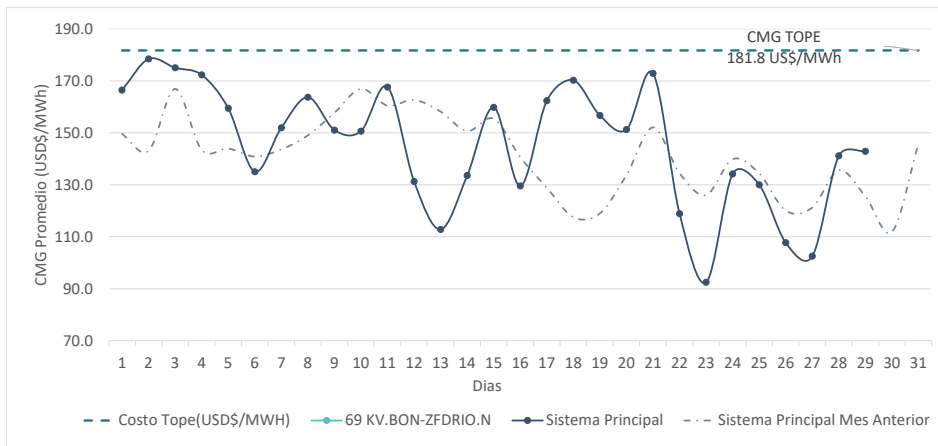

**8. Duración de las Restricciones Operativas**

El tiempo acumulado de las restricciones operativas asciende a 758 horas para el mes de agosto.

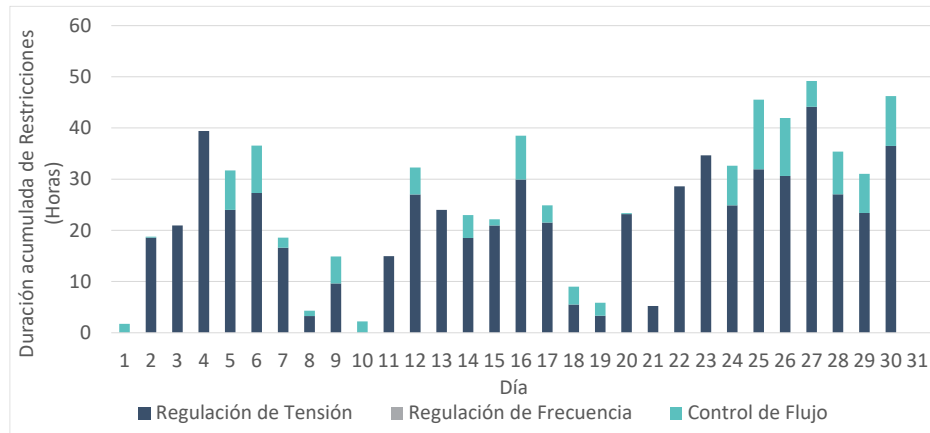

**7. Restricciones Operativas**

CASO	CAUSA	SOLUCION
Control de tensión en la zona de Nagua, Sanchez y Samaná.	Falta de compensación reactiva en la zona de Nagua, Sanchez y Samaná.	Despacho forzado de las unidades Pimentel 1 y 2
Control de tensión en la zona de La Vega.	Falta de compensación de reactivos en la zona de La Vega.	Despacho fuera de mérito de la central Diesel de La Vega.
Control de tensión zona este profundo.	Mantenimiento programado línea 138kV La Romana - Higüey.	Deslaste de carga en la zona de influencia.
Control de tensión en la zona Hatillo - Pimentel	Mantenimiento correctivo en la línea 69 kV Pimentel - Hatillo	Deslastrar carga en Edenorte
Control de flujo en las líneas 138kV Itabo Vapor - Herrera Nueva y 138kV Matadero - Embajador.	Disparo de la línea 138kV Itabo Vapor - Los Prados.	Deslaste de carga en la zona de influencia.

**9. Precio de los Combustibles**

PERIODO	USGC HSFO (US\$/bbl)	Fuel No.2 (US\$/bbl)	Gas Natural (US\$/MMBTU)	Carbón Platts (US\$/mt)	Carbón McCloskey
30-ago-23	80.2	117.4	2.8	112.0	122.3
Promedio Agosto	79.2	118.7	2.6	107.8	118.2
Promedio Julio	71.7	98.5	2.6	102.8	111.2
	↑ 10.5%	↑ 20.6%	↓ -0.4%	↑ 4.9%	↑ 6.3%

**10. Histórico de los Combustibles (US\$/MMBTu).**

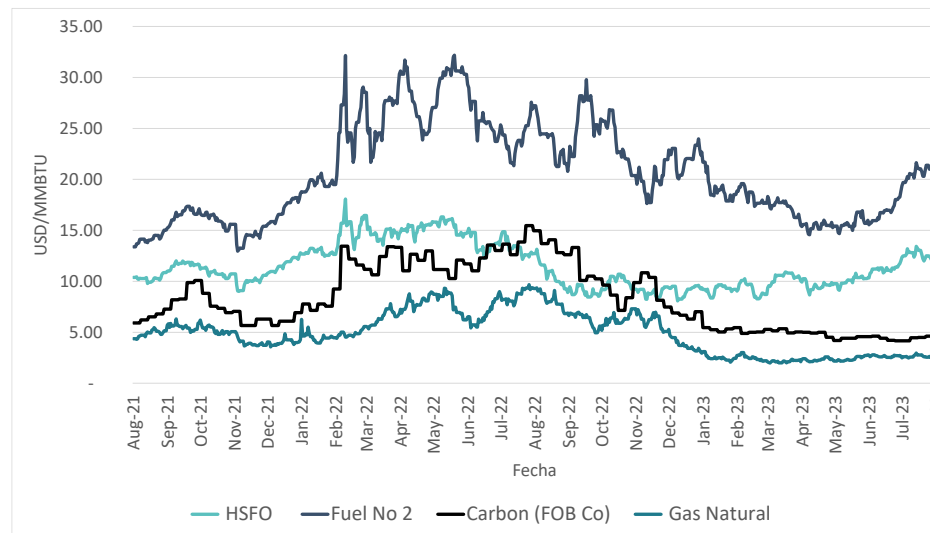

Fuente: Programa Diario de Operación, Informe Diario de Operación e Informe Diario de Costos Marginales del OC. US Marketscan, Gas Daily y Coal International de S&P Global Platts. Coal Report de Dow&Jones McCloskey.