



SUPERINTENDENCIA DE ELECTRICIDAD
"Garantía de todos"

"Año de la Consolidación de la Seguridad Alimentaria"

SIE-I-DI-UTRA-2020-0050

Al : Lic. Gilberto Hernández
Director Financiero y Administrativo

Vía : Ing. José Darío Rodríguez
Director Infraestructura

Asunto : Solicitud de Servicio

Fecha : 25 febrero 2020

Distinguidos Señores:

Cortésmente solicitamos el cambio e instalación de:
transmisión

Para el jeep Chevrolet Tahoe placa G381575, ficha J008, código de POA. 719003.

Atentamente

Iván Ventura
Señor Iván Ventura
Encargado de Transportación



Com 2/23/20



AÑO DE LA CONSOLIDACIÓN DE LA SEGURIDAD ALIMENTARIA

Fecha: 25 febrero 2020

Especificaciones Técnicas

Tipo de vehículo: JEEP Marca: Chevrolet TAHOE
Placa No. G-381575 Ficha No.: J008
Año de fabricación: 2016 capacidad: 5 pasajeros
Asignada a: Ing. Cesar Prieto
Chofer o Conductor: _____
Chasis No.: 1GNSK7KC3GR398837

Problemas Presenta vehículo

En la transmisión

Reparación sugerida para taller

Cambio e instalación de transmisión

Encargado de transportación

Director de infraestructura



2008

No. 7836390



REPUBLICA DOMINICANA
MINISTERIO DE HACIENDA
DIRECCION GENERAL DE IMPUESTOS INTERNOS
CERTIFICADO DE PROPIEDAD DE VEHICULOS DE MOTOR

Fecha de Expedición		
12	01	2017

Datos del Vehículo

No. de Registro y Placa	Chasis	Status del Vehículo	Tipo de Emisión			
G381575	1GNSK7KC3GR398837	ACTIVO	CORRIENTE			
Tipo de Vehículo		Marca	Modelo		Año de Fabricación	
JEEP		CHEVROLET	TAHOE LTZ 4X4		2018	
Color	Motor o No. de Serie	Pasajeros	Fuerza Motriz (HP/cc)	Cap. Carga (Ton.)	Cilindros	No. Puer
NEGRO	CGR398837	7	5300	0	8	5

Nombre/Razón Social		Cédula/Pasaporte/RNC
SUPERINTENDENCIA DE ELECTRICIDAD		401513064
Dirección		No. de Registro y Placa Anterior
JHON F. KENNEDY 3 SUPERINTENDENCIA ARROYO HONDURAS		176500072088
MFAMILIA 12:28 PM DGIICONVEHWD		



Ana s
945-11950

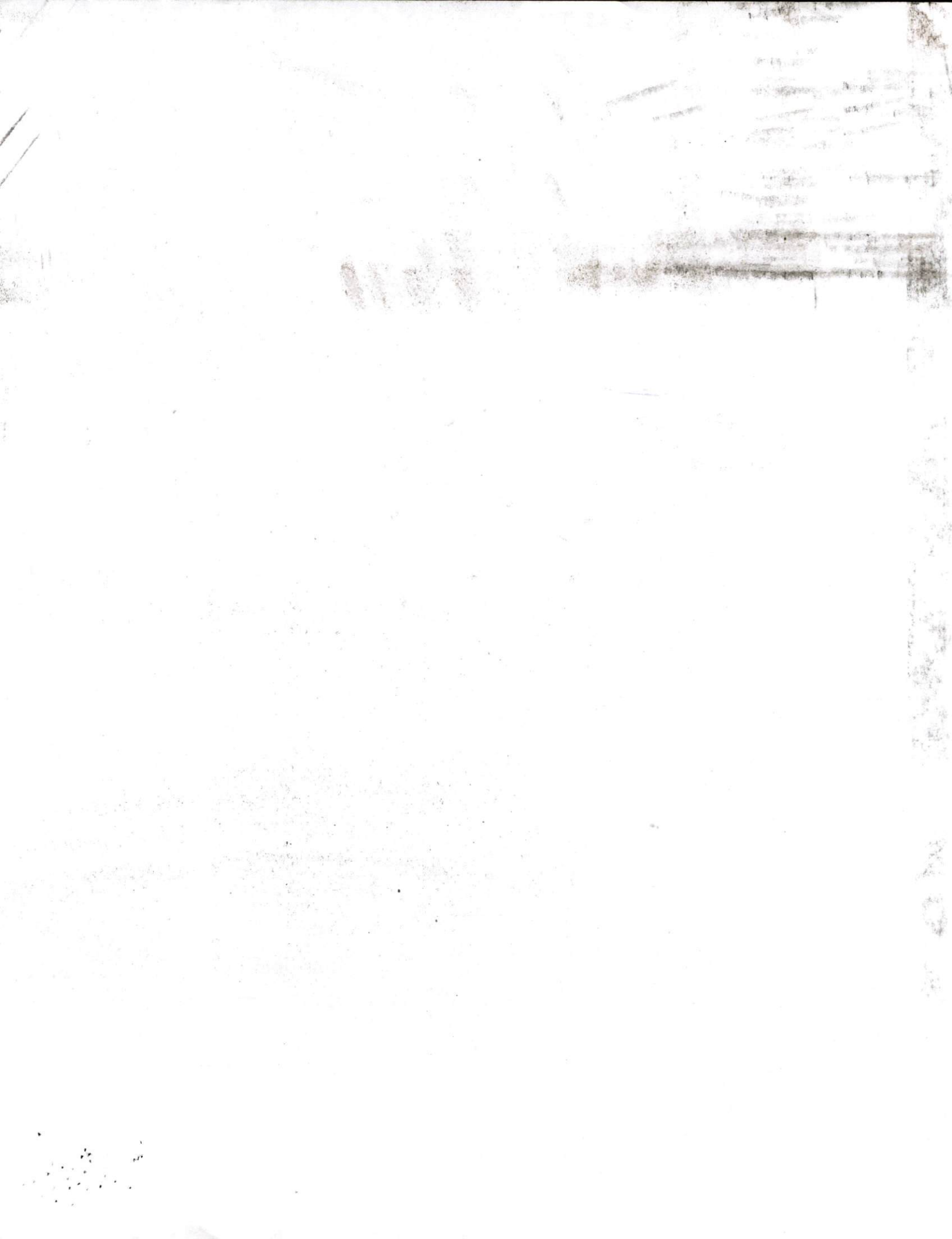



FICHA TECNICA PARA SERVICIOS DE REPARACION Y MANTENIMIENTO

FECHA: 25/2/2020

DATOS :

VEHÍCULO (TIPO):	JEEP ✓	MARCA:	CHEVROLET ✓
AÑO DEL VEHICULO:	2018 ✓	PLACA:	G381575 ✓
CHASIS:	1GNSK7KC3GR398837 ✓	FICHA:	J008 ✓
KILOMETRAJE ANTERIOR:		CILINDRAJE DE MOTOR:	8 ✓
KILOMETRAJE ACTUAL:		HP:	5300 ✓

II. TIPO DE MANTENIMIENTO:

PREVENTIVO CORRECTIVO AMBOS

REPARACIONES MENORES REPARACIONES MAYORES

III. TIPO DE REPARACIONES

MOTOR CARROCERIA OTRAS

ELECTRICIDAD A/A

V. NOTAS:

Cambio e instalacion de transmision

V. DOCUMENTOS ENTREGADOS:

ANEXO ESTIMADO DE COSTOS GARANTÍA DE LA CASA JUSTIFICACIONES MATRÍCULA

VI. FIRMAS:

Ivon Ventura P
ENC. TRANSPORTACIÓN

[Signature]
DIRECTOR DE INFRAESTRUCTURA FÍSICA

